

# CURRICULUM VITAE

NOMBRE: JUVENTINO OSWALDO TORRES DELGADO  
FECHA DE NACIMIENTO: **ELIMINADO 1**  
DOMICILIO:  
COLONIA:  
OCUPACION: INGENIERO CIVIL, MAESTRO EN ADMINISTRACION  
TELEFONO:  
CEDULA PROFESIONAL: 1347051 Y 9603918

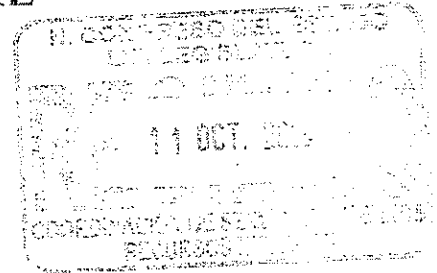

## ESTUDIOS ACADÉMICOS

- PRIMARIA: ESC. PRIM. "IGNACIO ZARAGOZA", TAMASOPO S.L.P.
- SECUNDARIA: ESC. SEC. FED. JUAN RUIZ DE ALARCON, TAMASOPO
- PREPARATORIA: ESC. PREPARATORIA DE RIOVERDE, S.L.P.
- ESTUDIOS PROFESIONALES: FACULTAD DE INGENIERIA DE LA U.A.S.L.P. LA LICENCIATURA DE INGENIERO CIVIL
- MAESTRIA: EN ADMINISTRACION DE LA CONSTRUCCION DEL INSTITUTO TECNOLOGICO DE LA CONSTRUCCION
- ESTUDIOS O CURSOS DE ACTUALIZACIÓN:
  - 1.- DISEÑO DE MEZCLAS DE CONCRETO EN LA UASLP.
  - 2.- CURSO DE INSTALACIONES HIDRAULICAS, SANITARIAS Y AIRE ACONDICIONADO EN EL IMES
  - 3.- CURSO SOBRE REVISION DE VIVIENDA IMPARTIDO POR EL INFONAVIT.
  - 4.- RECOMIENDO A LA EXCELENCIA ACADEMICA EN 1987 EN LA CARRERA DE INGENIERO CIVIL.
  - 5.- DIPLOMADO EN ESTRATEGIA INMOBILIARIA DEL TEC. DE MONTERREY
  - 6.- CURSO DE ESTRATEGIAS ECONOMICAS PARA EL NUEVO ENTORNO ECONOMICO.
  - 7.- CURSO DEL COLEGIO DE ARQUITECTOS DE SAN LUIS POTOSI SOBRE EL REGLAMENTO DE CONSTRUCCIONES DE SAN LUIS PARA DIRECTORES RESPONSABLES DE OBRA.
  - 8.- CURSO EN EL TECNOLOGICO DE MONTERRES SOBRE LA ADMINISTRACION DE PROYECTOS
  - 9.- DIPLOMADO EN DESARROLLO DE PLANES DE NEGOCIOS DEL TECNOLOGICO DE MONTERREY
  - 10.- DIPLOMADO EN PRECIOS UNITARIOS OPLUS DE LA CMIC
  - 11.- DIPLOMADO EN ADMINISTRACION Y EVALUACION DE PROYECTOS DE LA CMIC.

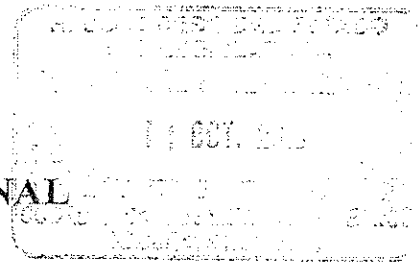

## EXPERIENCIA PROFESIONAL

1986.- SERVICIO SOCIAL PRESTADO EN LA SECRETARIA DE COMUNICACIONES Y TRANSPORTES (S.C.T.), EN LA RESIDENCIA DE CONSTRUCCION DE CARRETERAS FEDERALES EN TAMAZUNCHALE, S.L.P. TRABAJO REALIZADO: CALCULO DE OBRAS DE DRENAJE, PRUEBAS DE MATERIALES Y TRAZO DE LA CARRETERA TRAMO, TAMAZUNCHALE-ALAMO VERACRUZ.

1986.- CONSTRUCTORA P.U.S.A. (PUENTE S.A.) CON DOMICILIO URESTI No.505 ALTOS, AUXILIAR DE RESIDENTE EN CONSTRUCCION DE ESCUELAS PARA C.A.P.F.C.E., EN CHARCAS, S.L.P. Y VENADO, S.L.P., ASI COMO DE VIVIENDA RESIDENCIAL EN EL FRACCIONAMIENTO LOMAS PRIMERA SECCION.

1987.- CONSTRUCTORA RENMO INGENIERIA, S.A. DE C.V., CON DOMICILIO: INDEPENDENCIA No.710-304. RESIDENTE DE OBRA EN LA CONSTRUCCION DE PLANTAS DE TRITURACION Y MINERIA.

SE REALIZARON PLANOS DE INGENIERIA PARA LA CONSTRUCCION DE BANDAS TRANSPORTADORES DE MINERALES PARA PEÑALES, S.A., EN TOPIA DURANGO. ASI COMO EN TAYOLTITA, DURANGO.

SE REALIZARON OBRAS PARA ACARREO DE MINERAL DE FLUORITA EN LA SALTRERA, S.L.P. PARA LA MINERA "LA CUEVAS".

1988.- RESIDENTE EN LA CONSTRUCCION DE LA PLANTA DE TRITURACION EN TAXCO, GUERRERO, PARA MINERA "LAS CUEVAS", PARA EXTRACCION DE FLUORITA A CIELO ABIERTO CON UN VOLUMEN DE 65 TC/HR.

1989.- JEFE DE FRENTA "A" EN LA CONSTRUCTORA I.C.A. INDUSTRIAL, EN LA CONSTRUCCION DEL AREA DE SERVICIOS AUXILIARES EN LA PLANTA DE ESTUFAS DE GAS MABE-LEISER EN LA ZONA INDUSTRIAL DE S.L.P.

1990.- SUPERVISOR DE VIVIENDA INFONAVIT EN EL FRACCIONAMIENTO INFONAVIT OJO DE AGUA, DE RIOVERDE S.L.P.

1991.- RESIDENTE DE INSTALACIONES EN EL HOSPITAL GENERAL DE SUB ZONA-9 DEL I.M.S.S. DE RIOVERDE. CON LA CONSTRUCTORA GRUPO SIM.

1991.- SUPERVISOR DE OBRA EN EL CIRCUITO DE AGUA POTABLE DE RIOVERDE Y LA PAVIMENTACION DE LA CALLE MADERO Y MORELOS DE RIOVERDE CON EL H. AYUNTAMIENTO DE RIOVERDE.

1992.- SUPERVISOR DE OBRA DEL INFONAVIT DE CD. FERNANDEZ EN EL  
FRACCIONAMIENTO CASA BLANCA.

1993.- RESIDENTE DE CONSTRUCCION DE VIVIENDA EN CD. VALLES, S.L.P.  
CON LA CONSTRUCTORA ADELROC, S.A. DE C.V.

1994.- CONSTRUCCION DE VIVIENDAS DEL INFONAVIT PARA PERSONAL  
DE LA CAJA POPULAR, LEON FRANCO, DE RIOVERDE S.L.P.

1994.- COORDINADOR DE DESARROLLO SOCIAL EN EL H. AYUNTAMIENTO  
DE SAN CIRO DE ACOSTA, S.L.P.

1994.- PAVIMENTACION DE LA CALLE AMADO NERVO EN EL MUNICIPIO  
DE RIOVERDE, S.L.P.

1995.- CONSTRUCCION DE TRES AULAS EN LA COLONIA PROGRESO EN  
SAN LUIS POTOSI, S.L.P., PARA EL GOBIERNO DEL ESTADO.

1996.- CONSTRUCCION DE VIVIENDAS PARA PERSONAL DE I.M.S.S. Y DE  
LA COMPANIA VALEO TERMICO DE SAN LUIS POTOSI, CON CREDITO  
INFONAVIT.

1996.- CONSTRUCCION DE PAVIMENTO DE LA CALLE BOCANEGRA EN CD.  
VALLES, S.L.P.

1997.- CONSTRUCCION DE VIVIENDAS DEL INFONAVIT PARA PERSONAL  
DEL INSTITUTO MEXICANO DEL SEGURO SOCIAL.

1997.- CONSTRUCCION DE 6 AULAS EN LA DELEGACION DE LAS PILAS.  
PARA EL GOBIERNO DEL ESTADO.

1998.- CONSTRUCCION DE VIVIENDAS DEL INFONAVIT PARA PERSONAL  
DEL SEGURO SOCIAL EN RIOVERDE, S.L.P.

1999.- CONSTRUCCION DE AULAS PARA EL MUNICIPIO DE TAMASOPO.

1999.- CONSTRUCCION DE VIVIENDAS DE INTERES SOCIAL INFONAVIT.

2000.- EQUIPAMIENTO DE POZO EN LA COMUNIDAD AGRICOLA EN  
CARDENAS, S.L.P.

2000.- CONSTRUCCION DE CAMINO DE ASFALTO A ALAQUINES LA  
CAÑADA., EN EL MUNICIPIO DE ALAQUINES S.L.P.

2000.- CONSTRUCCION DE CAMINO CARDENAS-LA CINTA 3KM EN EL  
MUNICIPIO DE CARDENAS S.L.P.

SECRETARÍA DE ECONOMÍA  
ESTADO DE SAN LUIS POTOSÍ  
SECRETARÍA DE ECONOMÍA  
1, OCT. 2000  
SECRETARÍA DE ECONOMÍA  
ESTADO DE SAN LUIS POTOSÍ  
SECRETARÍA DE ECONOMÍA

2000.- ELECTRIFICACION EN LA CALLE PRINCIPAL DEL MUNICIPIO DE RAYON. S.L.P.

2001.- CONSTRUCCION DE ESTRUCTURA TUBULAR DE 10,000 M2 EN AUDITORIO DE CARDENAS, S.L.P.

2001.- ASFATACION DE CALLE EN CANOAS RAYON. S.L.P.

2001.- CONSTRUCCION DE AULA EN POTREBRILLOS, TAMASOPO.

2001.- CONSTRUCCION DE AULA EN RINCON DE RAMIREZ, TAMASOPO.

2001.- CONSTRUCCION DE AULA EN LA MANZANILLA, TAMASOPO.

2003.- CONSTRUCCION DE SISTEMA DE AGUA POTABLE EN LA COMUNIDAD DE TAMASOPO.

2003 - CONSTRUCCION DE SISTEMA DE AGUA POTABLE EN AGUA BUENA MUNICIPIO DE TAMASOPO.

2003.- PROYECTO DE AGUA POTABLE EN AGUA BUENA MUNICIPIO DE TAMASOPO.

2004.- CONSTRUCCION DE TANQUE ELEVADO EN EL SAUCILLO MUNICIPIO DE TAMASOPO.

2004.- CONSTRUCCION DE SISTEMA DE AGUA POTABLE EN EL HUIZACHE MUNICIPIO DE TAMASOPO.

2005.- SUPERVISION DE PROYECTOS DE PAVIMENTACION EN EL MUNICIPIOS DE RIOVERDE

2006.-CONSTRUCCION DE ESTRUCTURA PARA EL AYUNTAMIENTO DE ARROYO SECO DEL ESTADO DE QUERETARO

2007.- CONSTRUCCION DE PAVIMENTOS DE CONCRETO EN EL MUNICIPIO DE COXCATLAN Y XILITLA S.L.P.

2008.-CONSTRUCCION DE PAVIMENTOS DE CONCRETO EN EL MUNICIPIO DE TAMAZUNCHALE S.L.P.

2009.- CONSTRUCCION DE AULAS EN EL MUNICIPIO DE XILITLA S.L.P.

2012. REJA PERIMETRAL DEL CENTRO DEPORTIVO INTEGRAL "LA GARIJA" PARA EL H AYUNTAMIENTO DE SAN LUIS POTOSI

SECRETARÍA DE ECONOMÍA  
ESTADO DE QUERETARO  
SECRETARÍA DE ECONOMÍA  
17 OCT. 2013

2012. PRIMERA ESTAPA DE LA AMPLIACION DE LA RED DE DRENAJE  
SANITARIO PARA DAR SERVICIO A LAS CALLES, CAÑADA DEL LOBO,  
ARQUITOS, LOS PINOS, LATERAL BOULEBARD ANTONIO ROCHA  
CORDERO DEL MUNICIPIO DE S.L.P

2013.-CONSTRUCCION DE VIVIENDA RESIDENCIAL EN SAN LUIS

2015. SUPERVISOR DE LAS OBRAS DE LA REFORMA EDUCATIVA DE LA  
SECRETARIA DE EDUCACION DEL GOBIERNO DEL ESTADO DE SAN LUIS  
POTOSI

2016.-DIRECTOR DE DESARROLLO COMUNITARIO DEL SISTEMA ESTATAL  
PARA EL DESARROLLO INTEGRAL DE LA FAMILIA DEL GOBIERNO DEL  
ESTADO DE SAN LUIS POTOSI

2017.- CONSTRUCCION DE VIVIENDA RESIDENCIAL EN SAN MIGUEL DE  
ALLENDE GTO.

